

# 学 校 案 内



学校法人 理知の杜

理知の杜日本語学校仙台校

RICHINOMORI JAPANESE LANGUAGE SCHOOL SENDAI

## 理事長挨拶

理知の杜日本語学校仙台校は、グローバル化が急速に進む環境の中で留学生のみなさんに、理知の杜日本語学校仙台校での留学生活・学習を通して、今後の日本社会の発展や留学生のみなさんの母国の発展、または世界の発展に貢献できる人材の育成が目的です。

そのためにも、環境整備・教職員の教育にも力を注ぎ、留学生のみなさんが「理知の杜日本語学校仙台校に留学して良かった」、そう感じるような取り組みをしています。

理知の杜日本語学校仙台校での留学生活を通して、多くの人々とふれあい、異なる考え方を知ることが、人としての大きな成長に繋がるような大切な学習の場になると考えています。

理知の杜日本語学校仙台校は、ともに成長し、ともに分かち合い、ともに喜び合いたい留学生を待っています。

学校法人理知の杜  
理事長

麦島 善光

1

### 系列校の教職員

岡崎日本語学校



校長  
坂井 節

豊橋日本語学校



校長  
白井 宏治

理知の杜日本語学校  
東京校



校長兼主任教員  
東 美由紀



主任教員  
河口 苗子



主任教員  
伊藤 文江

## 教職員からのコメント

仙台市は、100年前から「杜の都」「学都」と呼ばれるなど、自然豊かな街、学問の街として、多くの人たちに親しまれてきております。このような歴史のある仙台市に、令和3年4月に「理知の杜日本語学校仙台校」が開校される運びとなりました。

本校においては、日本語教育を通して、これからますます進展するグローバル時代を担う国際感覚豊かで、創造性に富み、人類社会に貢献できる国際人の育成を目指します。真剣に日本語を勉強したいという留学生の皆さんの熱意に応えるとともに、留学生の皆さんの未来の道を切り開くために、経験豊かで優秀な教職員が心一つにして、精一杯努力してまいります。



理知の杜日本語学校仙台校  
校長 西嶋 茂雄



理知の杜日本語学校仙台校  
主任教員 荒井 めぐみ

こんにちは。はじめまして！

みなさんは日本語が上手になったら、何をしたいですか。日本の大学に入りたいですか。日本の会社で働きたいですか。それとも、日本人の友達を作りたいですか。

一人ひとり、日本語を使ってしたいことは違いますね。でも、日本語が上手になれば、日本でいろいろなことを体験したり、思い出を作ったりすることができます。

家族のように温かいこの学校で、共に学びを深め、みなさんの夢を叶えましょう。その夢のお手伝いができるのを心から楽しみにしています。

# 学校の特徴

## 1. 日本語能力の養成

初級・中級・上級レベルに分かれ、「話す・聞く・読む・書く」の4技能をバランスよく伸ばします。また、教室の中だけでなく、教室の外に出て様々な日本語に触れることで、自然な日本語の習得と日本語でのコミュニケーション能力の向上を目指します。

## 2. 教師陣の魅力

熱心で誠意あふれる教師陣がそろっており、学生一人一人の日本語能力の向上を全面的にサポートします。明るく元気な教師陣の、楽しくてよくわかる授業をあなたも受けてみませんか。

## 3. 進学をサポート

本校は、学生が日本の大学や大学院、専門学校への進学を実現できるように、きめ細やかな進学指導を行います。志望校を探すための「進学説明会」や個人面談の実施、「日本留学試験（日本語）」や「日本語能力試験」の対策も行います。

3

## 4. 多文化・多国籍の融合

世界各国から学生を募集しており、様々な国の学生と交流ができて多文化共生を学べます。

## 5. 学校指定寮の提供

本校に入学する学生が安心して勉強するために、学校が指定寮を提供し、学生の日常生活をサポートします。

## 6. 親切なスタッフ

親切なスタッフがいつも笑顔であなたを励まし、学生生活を支えます。また、留学ビザの申請にあたって各種のアドバイスやサポートを行い、共同で申請します。

## 授業風景

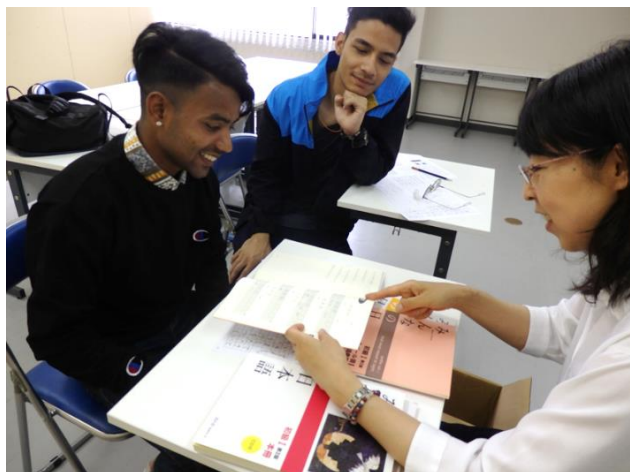

ともに成長し、  
ともに分かち合う



## コース概要

進学コース（2年・1年6ヵ月）	
入学資格	高等学校卒業以上 （12年以上の学校教育を修めている者）
学習時間	2年および1年6ヵ月
入学時期	4月および10月
ビザの種類	留学ビザ



- （1）資格：進学コースは原則として高等学校卒業以上の学歴が必要です。
- （2）ビザ：進学コースは1年6ヵ月以上2年以下とし、原則として3月に終了することになります。本校が発行する入学許可証により取得するビザは「留学」であり、在学中、一定条件を満たせば必要に応じて期間を更新します。
- （3）入学時期：4月および10月とします。
- （4）授業時間：1時限45分の授業とします。授業時間は以下の通りです。

授業時間（月～金）、クラスは午前と午後に分かります

午前	①08:30～09:15	午後	①01:00～01:45
	②09:25～10:10		②01:55～02:40
	③10:20～11:05		③02:50～03:35
	④11:15～12:00		④03:45～04:30



※土曜日、日曜日、日本の祝祭日、夏・冬休み、学期末などは休校日です。

- （5）アルバイト：留学ビザ取得者の場合は、出入国在留管理局において「資格外活動許可」を受けてから、定められた時間数内でアルバイトをすることができます。
- （6）その他：法令違反、学則違反、授業料未払いがあった場合、もしくは、長期欠席、成績不良及び校長の指導に従わないとき、出入国在留管理局に届け出て帰国を命じる場合があります。

## 授業のスケジュール

コース別の期間や授業日数など

コース名	就業期間	始期・終期	授業日数	授業時間数
進学コース（2年）	2年	4月～3月	80週	1600時間
進学コース（1.5年）	1年6ヵ月	10月～3月	60週	1200時間

## コースごとの詳細

### 進学コース（2年）

クラスの レベル	時間割			クラス概要
	授業週数	1週あたり授業時間数	授業時間数合計	
初級	20週	20時間（5日）	400時間	<ul style="list-style-type: none"> <li>● 初級文法</li> <li>● 語彙と基本的漢字</li> <li>● 基本的な日常会話</li> </ul>
中級	20週	20時間（5日）	400時間	<ul style="list-style-type: none"> <li>● 中級文法</li> <li>● 複雑な文章の読解</li> <li>● 日常会話</li> </ul>
上級Ⅰ	20週	20時間（5日）	400時間	<ul style="list-style-type: none"> <li>● 上級文法</li> <li>● 新聞、雑誌、小説などの読解</li> <li>● より幅広い場面での会話</li> <li>● 小論文、面接などの練習</li> </ul>
上級Ⅱ	20週	20時間（5日）	400時間	<ul style="list-style-type: none"> <li>● より複雑な文章の読解</li> <li>● 難易度の高い場面での会話</li> <li>● 小論文、面接などの練習</li> </ul>

6

### 進学コース（1.5年）

クラスの レベル	時間割			クラス概要
	授業週数	1週あたり授業時間数	授業時間数合計	
初級	20週	20時間（5日）	400時間	<ul style="list-style-type: none"> <li>● 初級文法</li> <li>● 語彙と基本的漢字</li> <li>● 基本的な日常会話</li> </ul>
中級	20週	20時間（5日）	400時間	<ul style="list-style-type: none"> <li>● 中級文法</li> <li>● 複雑な文章の読解</li> <li>● 日常会話</li> </ul>
上級	20週	20時間（5日）	400時間	<ul style="list-style-type: none"> <li>● 上級文法</li> <li>● 新聞、雑誌、小説などの読解</li> <li>● より幅広い場面での会話</li> <li>● 小論文、面接などの練習</li> </ul>

# 年間行事の紹介

## 年間スケジュール





## 日本の文化・教養を学ぶ活動について

本校では、日本語のみではなく、広く日本の文化・教養を身に付けさせることを目標に指導を行います。

日本の歳時記や年中行事をもとに、みなさんが広く「日本」を理解できるように、さまざまな行事をカリキュラム内に取り入れます。

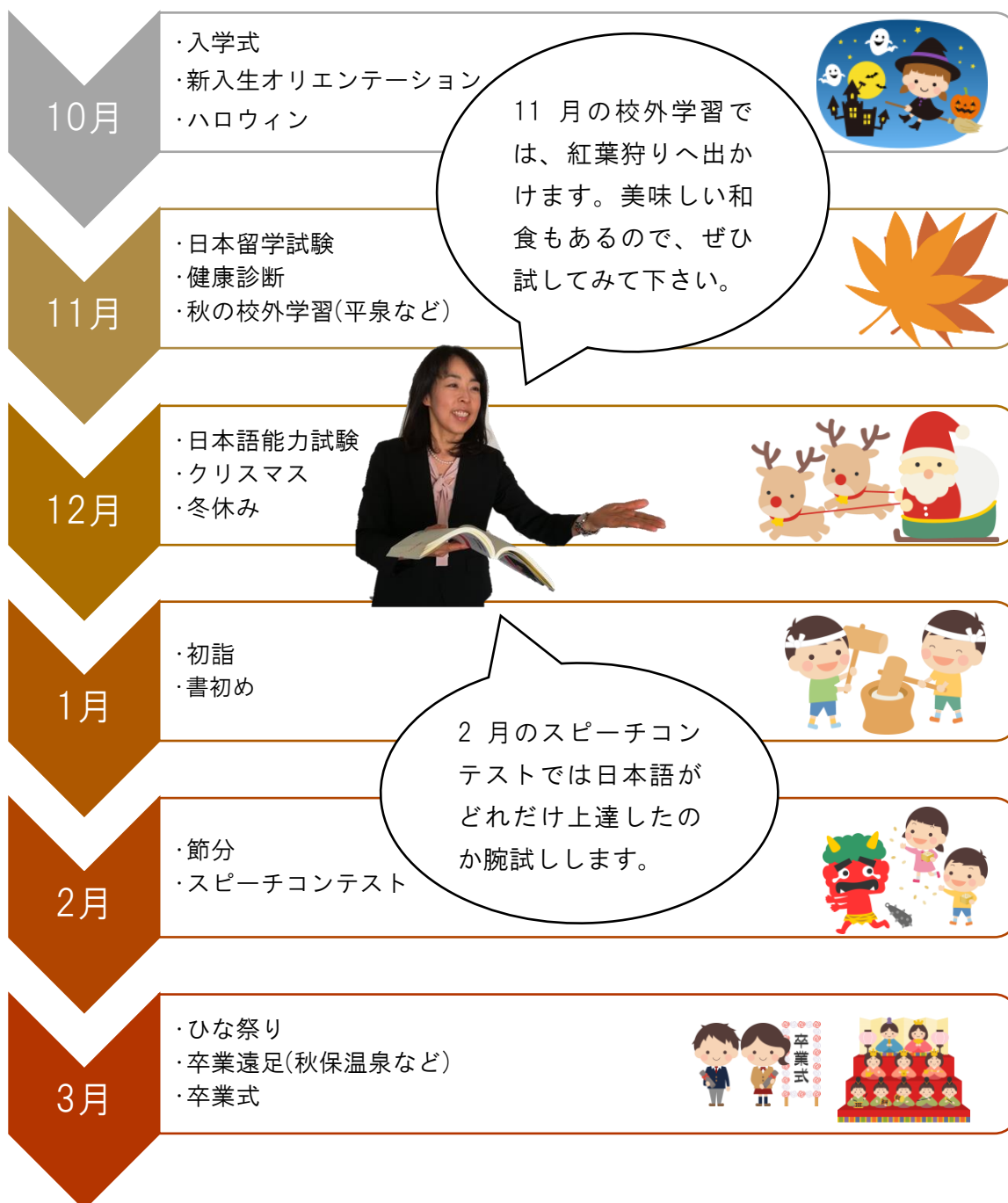

# 系列校について

理知の杜日本語学校仙台校には系列校が 4 校あります。学生の希望に寄り添った適切な進学指導を実施するため、各学校との間で情報共有できる体制を整えています。

理知の杜日本語学校函館校  
(認可準備中)

理知の杜日本語学校仙台校  
(認可申請中)

理知の杜日本語学校東京校  
(認可申請中)

学校法人 理知の杜  
**岡崎日本語学校**  
OKAZAKI JAPANESE LANGUAGE SCHOOL

学校法人 理知の杜  
**豊橋日本語学校**  
TOYOHASHI JAPANESE LANGUAGE SCHOOL



## 学校所在地

### 仙台市ってどんなところ？

東北最大の都市である仙台市は大都市ながらも「杜の都仙台」として親しまれる自然豊かな都市です。また、仙台藩初代藩主である伊達政宗が築いた仙台城跡もあり、歴史的な趣も感じられます。



仙台駅は東北新幹線から在来線、仙台市地下鉄など仙台の交通の拠点となる駅です。本校からはバスで乗り換えなしで行けます。

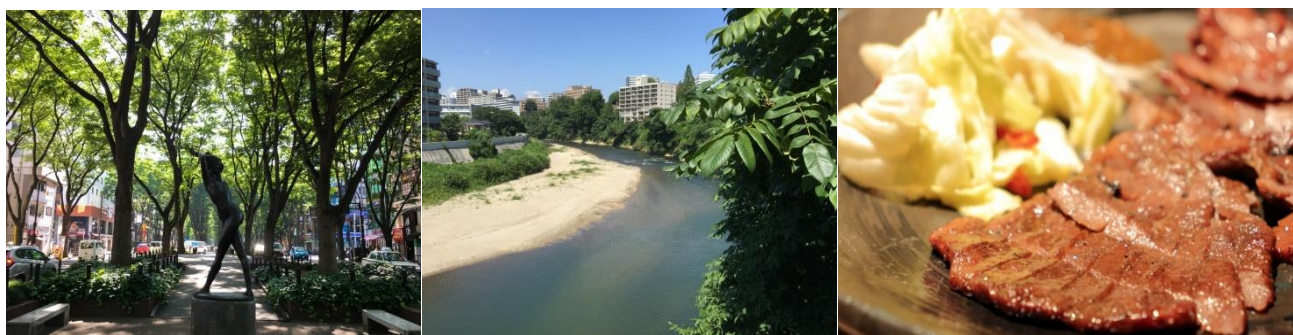

## 交通アクセス

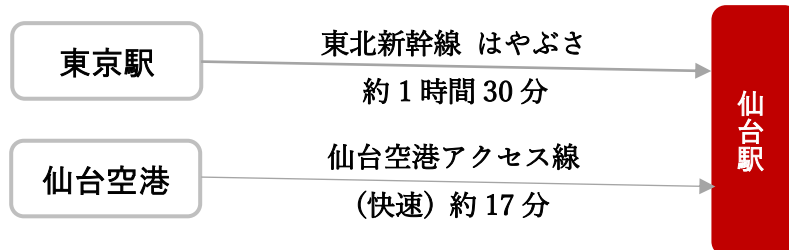

### 📍 仙台駅から仙台校まで

- 🚏 仙台市営バス牛越橋バス停下車 徒歩約 1 分
- 🚊 仙台市営地下鉄東西線川内駅下車 徒歩約 14 分

学校法人 理知の杜

## 理知の杜日本語学校仙台校

RICHINOMORI JAPANESE LANGUAGE SCHOOL SENDAI

〒980-0874 宮城県仙台市青葉区角五郎 2-5-4

TEL : 022-216-3561 FAX : 022-216-3577

E-mail : info@rjls-sendai.com HP : www.rjls-sendai.com